

PLAN INSTITUCIONAL DE REDUCCIÓN DE RIEGOS

PIRR

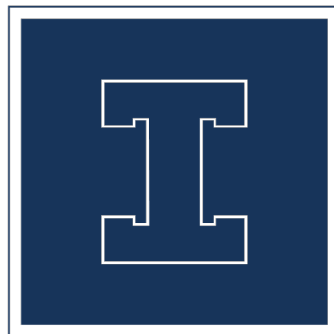

UNIDAD EDUCATIVA INTERNACIONAL
LICEO IBEROAMERICANO

INFORME DE ACEPTACIÓN DE LA PROPUESTA DEL PLAN DE GESTIÓN DE RIESGOS PARA IE PARTICULARES, FISCOMISIONALES Y MUNICIPALES

En respuesta a la solicitud N° 0009-UEDILI, con fecha de ingreso del trámite 01/06/2021, para la aceptación de la propuesta del Plan de Gestión de Riesgos de la Unidad Educativa Particular "LICEO IBEROAMERICANO", se constata que se ha presentado los siguientes documentos:

N°	PUNTOS REQUERIDOS	CUMPLE	NO CUMPLE	OBSERVACIONES
1	Plan de Reducción de Riesgos	X		
2	LUAE - Licencia Única de Actividad Económica (Específico para Distrito Metropolitano de Quito / Permiso Municipal en caso de que se requiera)			N/A
3	Mapa de Riesgos	X		
4	Plan de Evacuación	X		
5	Recursos contra incendios	X		
6	Botiquín	X		
7	Alarmas contra incendios	X		
8	Señalética	X		
9	Informe del último simulacro	X		
10	Brigadas	X		

Según la documentación adjunta y que es descrita en el cuadro que antecede, **SE APRUEBA** el inicio de la verificación in-situ del cumplimiento del Plan de Gestión de Riesgos, con su Plan de Acción y la ejecución del primer simulacro del año lectivo 2020 -2021.

 Analista Distrital de Gestión de Riesgos
 DISTRITO CHAMBO-RIOBAMBA 06D01

**Ministerio
de Educación**
**DIRECCION DISTRITAL
DE EDUCACION
CHAMBO RIOBAMBA
UNIDAD DE GESTIÓN
DE RIESGOS**



PLAN INSTITUCIONAL para la REDUCCIÓN de RIESGOS

I. Datos generales

Nombre de la Institución	Unidad Educativa Internacional Liceo Iberoamericano		
Código AMIE	06H00239		
Fecha de Elaboración	17 de Septiembre del 2018	Fecha de Actualización	30 de noviembre del 2020
Zona	3	Cantón	Riobamba
Provincia	Chimborazo	Parroquia	Velasco
Distrito	Chambo Riobamba	Teléfono	(593) 32961478
Dirección	Veloz 3212 y Vargas Torres		
Correo Electrónico	info@liceoiberoamericano.edu.ec		
Nombre Rector/a	Robert edisson Frías Bermeo		
Teléfono del Rector/a	0987201793		
Correo Electrónico del Rector/a	rfriasb@liceoiberoamericano.edu.ec		

II. Descripción general de la institución educativa

Tipo de Institución	Particular	Régimen Escolar	Sierra
Tipo de Enseñanza	Intercultural	Vías de Acceso	Terrestre
Jornada de Trabajo	Matutina	Por número de docentes	Pluridocente
Niveles Educativos	Inicial, Básica, Bachillerato	Modalidad	Presencial / Virtual

Jornada matutina

Comunidad Educativa	Hombres			Mujeres			Total
	Inicial	Básica	Bachillerato	Inicial	Básica	Bachillerato	
No. de Estudiantes		58	34	3	49	40	184
No. de Docentes			8			11	19
No. de Administrativos			3			3	6
Grupo de atención prioritaria	Hombres			Mujeres			Total
	Inicial	Básica	Bachillerato	Inicial	Básica	Bachillerato	
Personas con discapacidad		3	2				5
Embarazadas							0
Adultos mayores							

Jornada vespertina

Comunidad Educativa	Hombres			Mujeres			Total
	Inicial	Básica	Bachillerato	Inicial	Básica	Bachillerato	
No. de Estudiantes							0
No. de Docentes							0
No. de Administrativos							0
Grupo de atención prioritaria	Hombres			Mujeres			Total
	Inicial	Básica	Bachillerato	Inicial	Básica	Bachillerato	
Personas con discapacidad							0
Embarazadas							0
Adultos mayores							0

Jornada nocturna

Comunidad Educativa	Hombres			Mujeres			Total
	Inicial	Básica	Bachillerato	Inicial	Básica	Bachillerato	
No. de Estudiantes							0
No. de Docentes							0
No. de Administrativos							0
Grupo de atención prioritaria	Hombres			Mujeres			Total
	Inicial	Básica	Bachillerato	Inicial	Básica	Bachillerato	
Personas con discapacidad							0
Embarazadas							0
Adultos mayores							0

III. Objetivos

General	Específicos
<p>Generar una herramienta de prevención, mitigación, control y respuesta ante posibles eventos adversos naturales o causados por el hombre, brindando mayor seguridad a familiares y estudiantes de la comunidad educativa y así poder responder adecuadamente antes, durante y después de una emergencia</p>	<p>Identificar procedimientos a desarrollar en caso de que se presenten eventos adversos, tratando de minimizar pérdidas humanas, económicas, ambientales, asociadas a una emergencia</p>
	<p>Organizar las responsabilidades de los miembros de la comunidad educativa con respecto a las acciones a realizar en la preparación y respuesta, mediante la conformación de brigadas permanentes de respuesta ante cualquier evento adverso</p>
	<p>Disminuir las vulnerabilidades educativas, humanas, físicas en la institución y definir estrategias para el manejo y control de posibles emergencias</p>

IV. Comité de Gestión de Riesgos

Jornada matutina

Cargo	Nombre	Teléfono	Correo Electrónico
Rector/a	Robert Frías Bermeo	098-720-1793	rfriasb@liceoiberoamericano.edu.ec
Inspector/a General	Carlos Acaro Pérez	098-322-1228	cacarop@liceoiberoamericano.edu.ec
Coordinador/a de Evacuación	Edgar Frías Bermeo	096-909-5801	efriasb@liceoiberoamericano.edu.ec
Coordinador/a de Seguridad	Silvia Revelo Herrera	098-336-7206	sgreveloh@liceoiberoamericano.edu.ec
Representante del Comité de Padres de Familia	Angel Silva Mantilla	098-755-3302	silvaangelalberto168@gmail.com
Representante Estudiantil	Alison Frías Revelo	099-837-3629	adfriasrevelo@liceoiberoamericano.edu.ec

Jornada vespertina

Cargo	Nombre	Teléfono	Correo Electrónico
Rector/a			
Inspector/a General			
Coordinador/a de Evacuación			
Coordinador/a de Seguridad			
Representante del Comité de Padres de Familia			
Representante Estudiantil			

Jornada nocturna

Cargo	Nombre	Teléfono	Correo Electrónico
Rector/a			
Inspector/a General			
Coordinador/a de Evacuación			
Coordinador/a de Seguridad			
Representante del Comité de Padres de Familia			
Representante Estudiantil			

V. Brigadas

Jornada matutina

Brigada	Nombre(s)	Teléfono
Evacuación	Edgar Frías Bermeo	096-909-5801
	Darwin Valdivieso	099-862-0281
	Sandra Jara	099-174-7707
	Helena Torres	096-266-7379
	Denis Valdivieso	098-792-0183
	Alex Paredes	099-526-1597
	Alison Frías Revelo	099-837-3629

VI. Antecedentes sobre eventos adversos

Año	Tipo de Evento	Daño/Afectación	Descripción/Acciones Desarrolladas
Noviembre 2002	Explosión del polvorin Brigada Blindada Galápagos	Rotura de ventanas (vidrios)	Reemplazo de las ventanas afectadas
Agosto 2006	Erupción Volcán Tungurahua	Caída de ceniza	Mingas de limpieza
Febrero 2020	Epidemia Covid-19	Personas afectadas a nivel mundial y un gran número de muertes a causa del covid-19	Suspensión de actividades académicas como medida de prevención y aplicación de herramientas tecnológicas para impartir clases

VII. Recursos internos y externos

Recursos	Disponible		Cantidad	Estado	
	SI	NO		Bueno	Malo
Botiquín	✓		4	4	
Extintor	✓		8	8	
Camilla	✓		2	2	
Megáfono	✓		1	1	
Radio a baterías		✓			
Planta Eléctrica	✓		1	1	
Linternas	✓		4	4	
Sala de Enfermería	✓		1	1	
Cartilla con No. de Emergencia	✓		1	1	
Señalética	✓		10	10	
Mapa de Recursos	✓		1	1	
Sistema de Alarma	✓		1	1	
Sitios Seguros	✓		3	1	

VIII. Identificación de riesgos

Amenaza	¿Puede afectar a la institución educativa?		Nivel de Riesgo		
	Si	No	Bajo	Medio	Alto
Epidemias	✓				✓
Plagas					
Actividad volcánica	✓			✓	
Deslizamiento					
Hundimiento					
Sismo	✓			✓	
Tsunamis					
Inundaciones					
Déficit hídrico					
Tormenta eléctrica					
Vendaval (vientos fuertes)					
Explosión					
Incendio estructural	✓		✓		
Incendio forestal					
Intoxicaciones					
Estaciones de Combustible					
Depósitos de Gas					
Otras					

IX. Mecanismos de alarma para situaciones de emergencia

Tipo de Alarma Disponible	¿Quién Activa?
Sirena	Carlos Acaro Pérez

X. Sitios seguros

Sitio	Nombre	Tipo de Evento	Grados que lo Ocupan
1	Patio Superior	Sismo	Educación Básica
1	Patio Inferior	Sismo	Bachillerato
1	Patio Posterior	Sismo	Bachillerato

Mapa de recursos internos

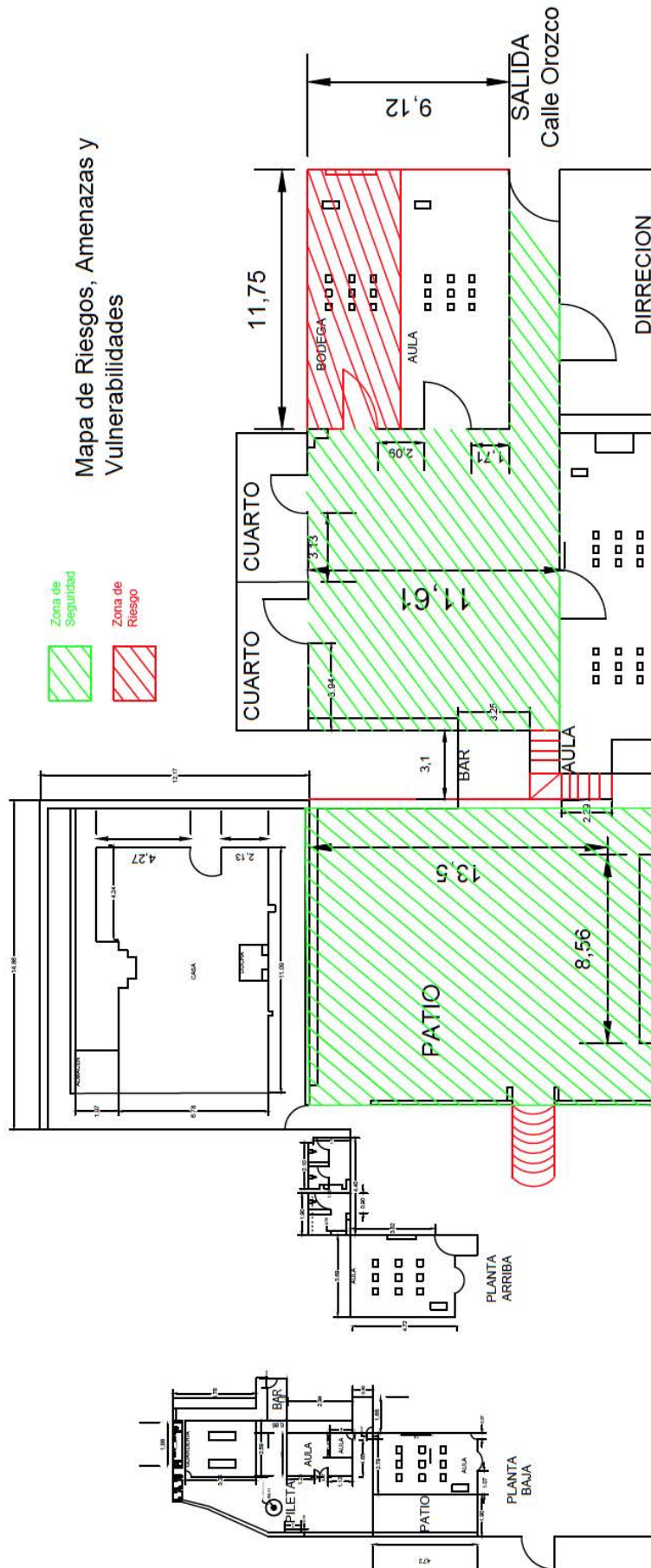

Mapa de Riesgos,
Amenazas y Vulnerabilidad

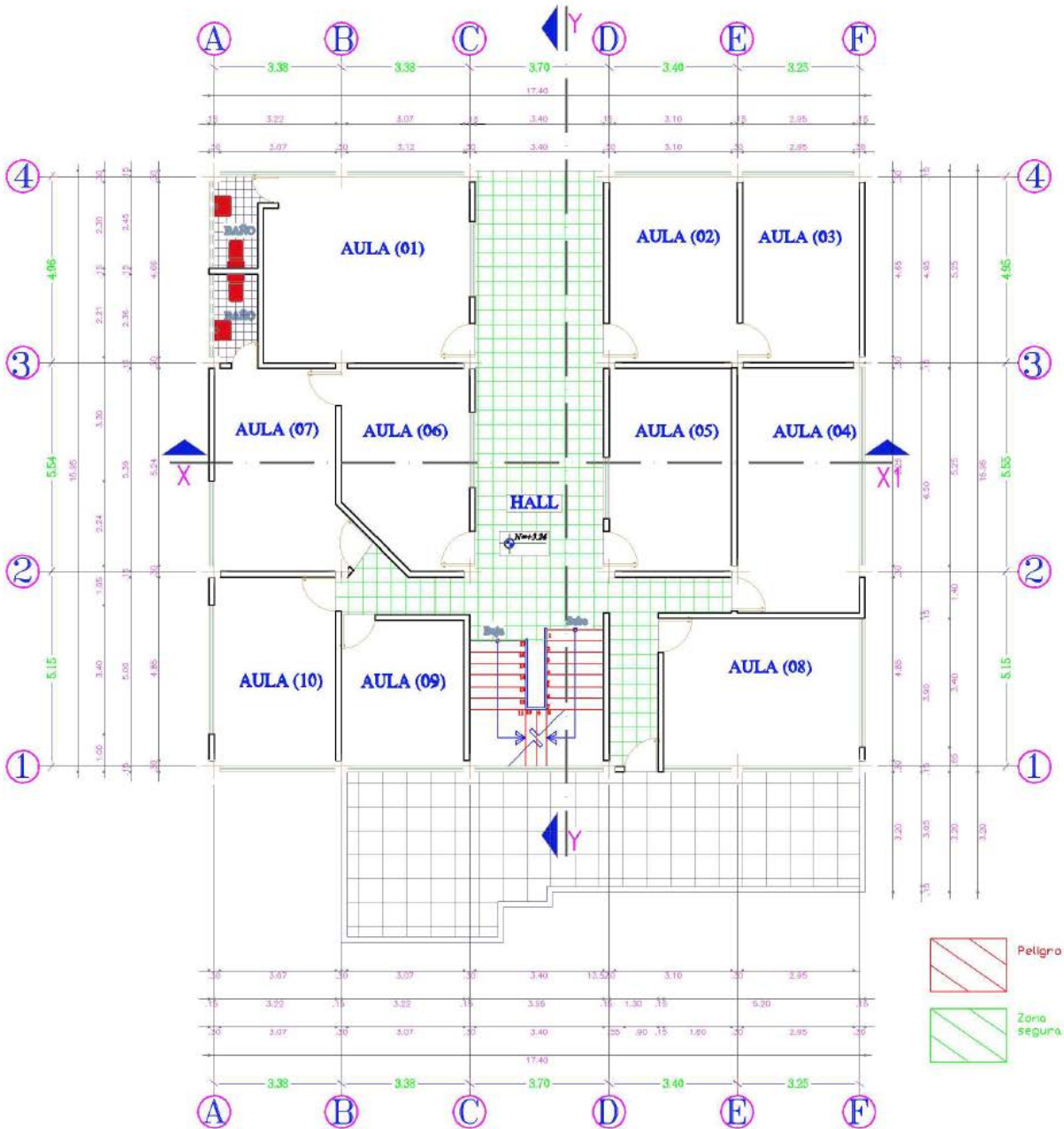

● **1ra PLANTA ALTA N+3.24**

ESCALA 1:100

Ing. Edilson Ruiz A.
Riobamba, 29 de mayo del 2013
Veloz y Vargas Torres

Mapa de Riesgos, Amenazas y Vulnerabilidad

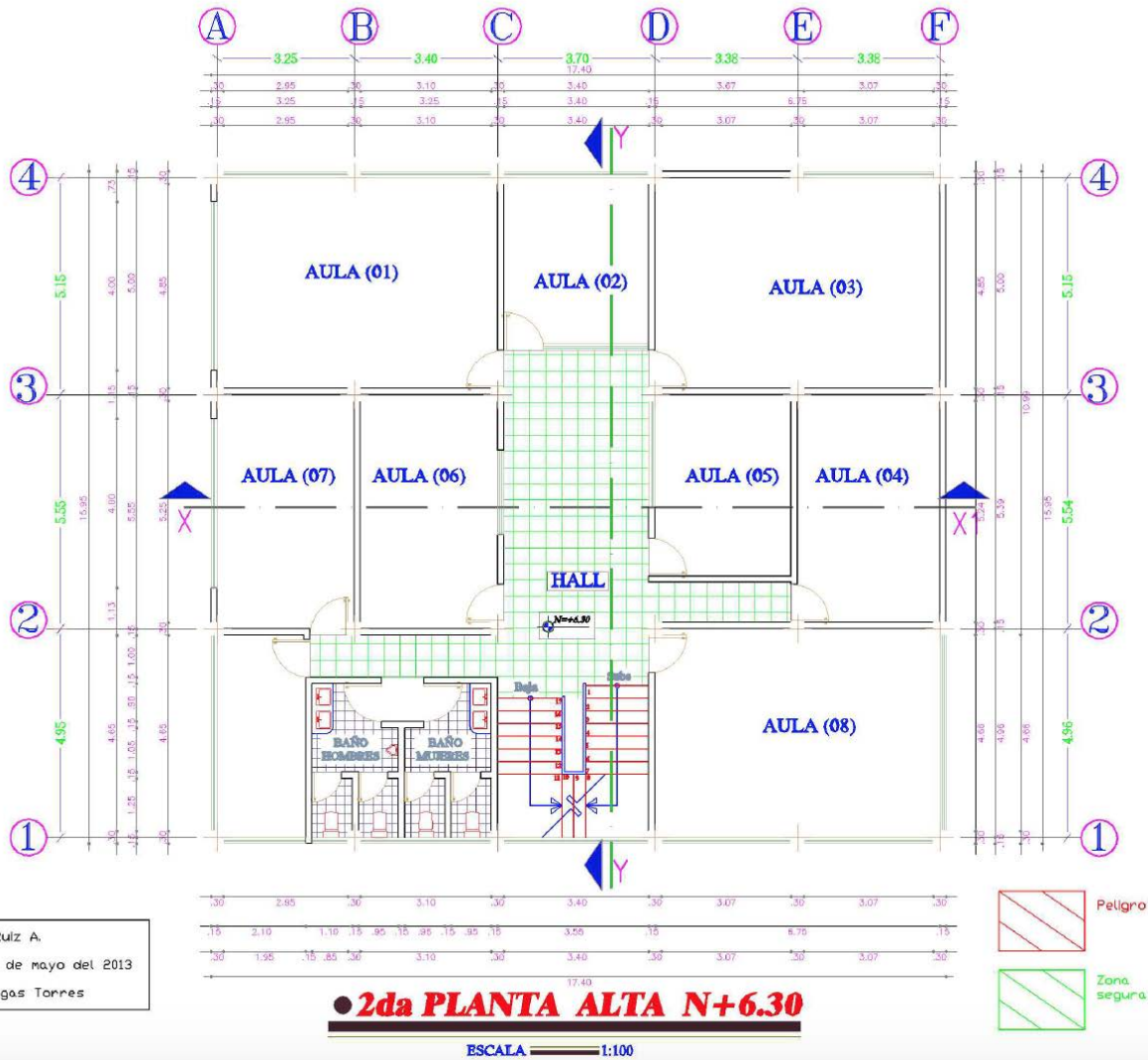

Ing. Edison Ruiz A.
 Riobamba, 29 de mayo del 2013
 Veloz y Vargas Torres

Mapa de Riesgos, Amenazas y Vulnerabilidad

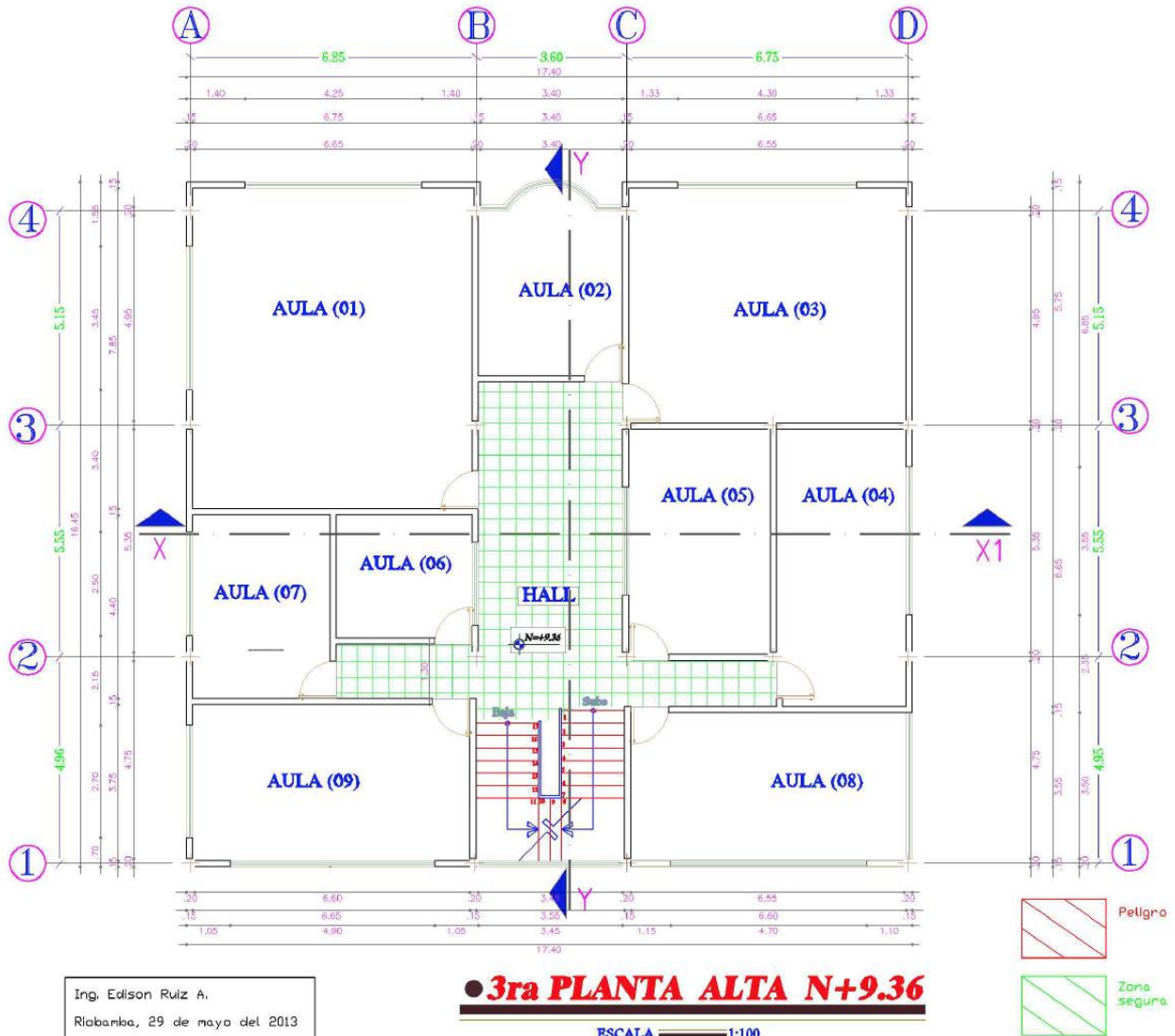

Mapa de recursos externos

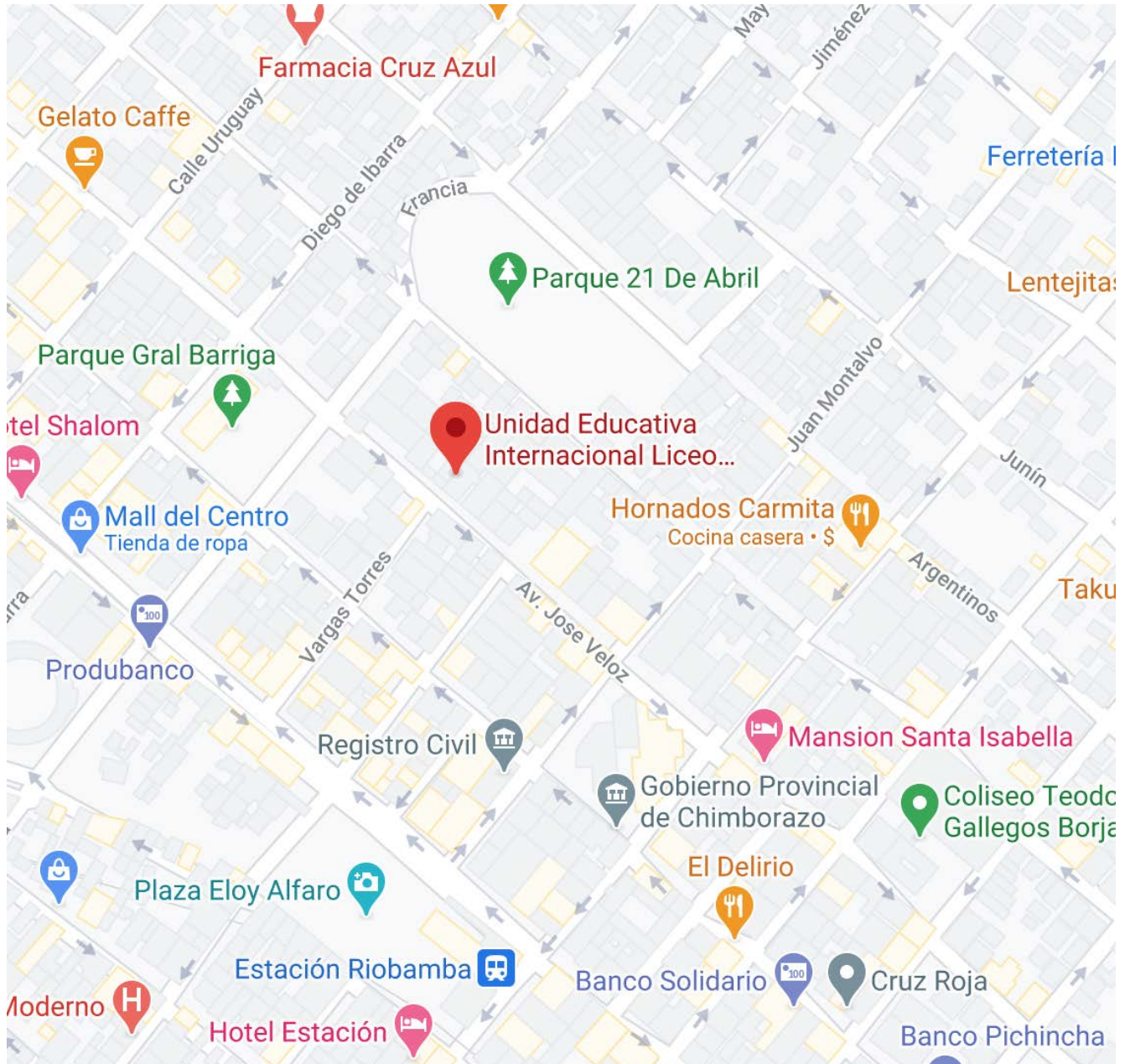

XII. Plan de acción

Capacitaciones y preparación		Detalle de Acciones			
Problema Identificado	Acción	¿Quién lo va a hacer?	¿Cuándo se va a hacer?	¿Cómo se va a hacer?	¿Qué se va a necesitar?
Falta de capacitación al personal docente sobre Gestión de Riesgos	Gestionar capacitaciones sobre gestión de riesgos	UGR - Dirección de Educación	Mes de Noviembre del 2020	Virtual	Conexión a internet
Falta de capacitación a los estudiantes sobre los cuidados que se deben tener frente a la epidemia del covid-19	Gestionar la capacitación con el Ministerio de Salud	Personal del MSP	Mes de noviembre 2020	Virtual	Conexión a internet

XII. Plan de acción

Capacitaciones y preparación		Detalle de Acciones			
Problema Identificado	Acción	¿Quién lo va a hacer?	¿Cuándo se va a hacer?	¿Cómo se va a hacer?	¿Qué se va a necesitar?

XII. Plan de acción

Infraestructura		Detalle de Acciones			
Problema Identificado	Acción	¿Quién lo va a hacer?	¿Cuándo se va a hacer?	¿Cómo se va a hacer?	¿Qué se va a necesitar?

XII. Plan de acción

Infraestructura		Detalle de Acciones			
Problema Identificado	Acción	¿Quién lo va a hacer?	¿Cuándo se va a hacer?	¿Cómo se va a hacer?	¿Qué se va a necesitar?

XII. Plan de acción

Recursos		Detalle de Acciones			
Problema Identificado	Acción	¿Quién lo va a hacer?	¿Cuándo se va a hacer?	¿Cómo se va a hacer?	¿Qué se va a necesitar?

XII. Plan de acción

Recursos		Detalle de Acciones			
Problema Identificado	Acción	¿Quién lo va a hacer?	¿Cuándo se va a hacer?	¿Cómo se va a hacer?	¿Qué se va a necesitar?

XIII. Firmas de responsabilidad

Elaborado por:

Robert Edisson Frias Bermeo
Director/Rector de la Institución Educativa
Responsable de Gestión de Riesgos

UNIDAD EDUCATIVA INTERNACIONAL
"LICEO IBEROAMERICANO"
RECTORADO

Revisado por:

X

Responsable de la Unidad Distrital de Gestión de Riesgos
Ministerio de Educación

 **Ministerio
de Educación**
**DIRECCION DISTRIAL
DE EDUCACION
CHAMBO RIOPAMBA
UNIDAD DE GESTION
DE RIESGOS**